



ERC Lechbruck e.V.

Präsentation

Vereinszweck

§ 2 Zweck, Aufgaben und Grundsätze

1. Zweck des Vereins ist die Pflege, Förderung und Ausübung des Eis- und Rollschuhsports. Der Satzungszweck wird insbesondere verwirklicht durch Förderung sportlicher Übungen und Leistungen. Die Vereinsmitglieder nehmen am regelmäßigen Training und ggf. an Wettkämpfen teil. Die Betreuung der Sportangebote erfolgt durch sportfachlich vorgebildete Übungsleiter(innen).
2. Der Verein ist politisch, ethnisch und konfessionell neutral.



Vorstandschaft

- 1. Vorsitzender: Manfred Sitter
- 2. Vorsitzender: Jürgen Kieslich
- Kassiererin: Cornelia Wohlfarter
- Schriftführerin: Cindy Sitter
- Beisitzer:
 - Tina Bacz
 - Carmen Schönhaar



Organigramm

Organigramm ERC Lechbruck

Unser Dorf. Unser Eis. Unser Verein.

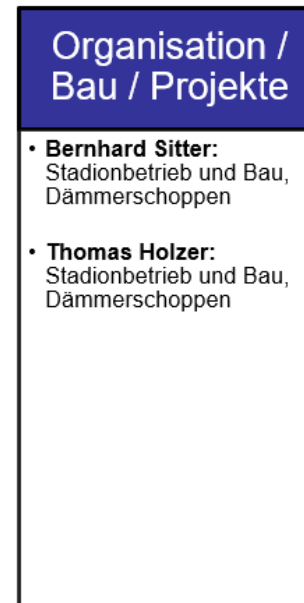
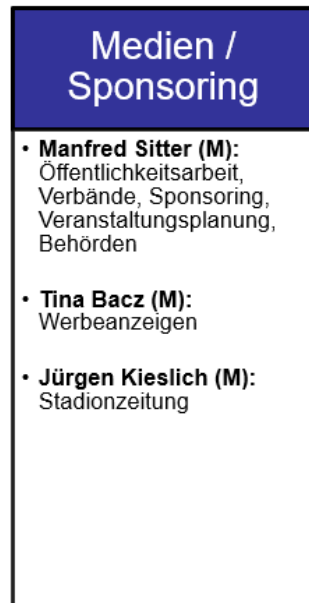
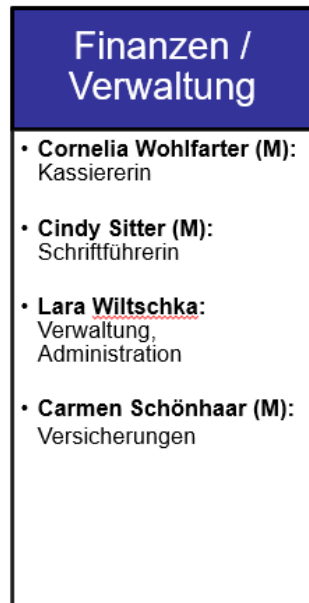

Legende: M = Mitglied der Vorstandschaft

Stand: 13.09.2024

Der ERC in Zahlen

- 400 Mitglieder
- 170 Aktive (110 Nachwuchsspieler)
- 50 Kinder in der Lauf- und Eishockeyschule
- Umsatz: 198.500 EUR p.a.
- 12 lizenzierte Trainer
- 7 Eishockey-Mannschaften
- 1 Eiskunstlaufgruppe
- 3 Schiedsrichter
- Zuschauerschnitt: 200 pro Spiel (ohne Play-Offs)



Mannschaften

1. Mannschaft



U 20



U 17



U 15



U 13



U 11



U 9



Laufschule & Eishockeyschule



Eiskunstlauf



Eiskunstlauf

Regelmäßige Trainingszeiten

Günstige Mitgliedsbeiträge

Erfahrene Trainerin



Ansprechpartnerin:

Laura Glaswinkler

Tel.: 0176 31142910

Email: lauraglaswinkler@erclechbruck.de

Wir suchen dich !

www.erclechbruck.de



Eiskunstlauf – Trainingszeiten, Kosten

- Trainingszeiten in Lechbruck, Lechparkstadion:
jeden Mittwoch, 14:00 – 15:50 Uhr
(ggf. flexible Eiszeit an Wochenenden)

- Kosten:

ERC-Jahresmitgliedschaft: 40,00 EUR / Kind

Ausbildungsentschädigung: 80,00 EUR / Kind

Aktivenbeitrag: 50,00 EUR / Kind



Spiel- und Trainingsbetrieb

- Punktspiele: 130 (ohne Play-Offs)
- Trainingseinheiten: 300 (ohne Fremdeis)
- Stüberl-Bewirtung bei Punktspielen
- Zeitnahme und Punktrichter
- Kasse und Ordner (Heimspiele 1. Mannschaft)
- Sanitäter



Veranstaltungen (ohne Spielbetrieb)

- Schlappschuss Fete (Lechhalle)
- Barzelt Faschingsdienstag
- Bewirtung Dämmerschoppen (13 x in 2023)
- ERC-Sommerfest
- Adventsmarkt



Renovierung, Umbau, Aufbau



Wertevermittlung, Soziale Aufgaben

Nachwuchsmannschaften

Die Kinder und Jugendlichen sind (altersentsprechend) engagiert, konzentriert und zielorientiert bei den Trainings und Wettbewerben dabei.

- Wir sind pünktlich und gut vorbereitet. Wir wollen Freude am Sport und lernen ständig dazu.
- Dem Trainer und den Betreuern leisten wir Folge, der Sport wird mit der entsprechenden Ernsthaftigkeit betrieben.
- Wir verhalten uns untereinander fair. Mobbing, Gewalt und Diskriminierung werden nicht geduldet
- Die Regeln des Eishockeys sowie die Entscheidungen der Schiedsrichter beachten wir. Fehlentscheidungen spornen uns zu besseren Leistungen an.
- Wir gewinnen und verlieren zusammen.
- Wir gehen mit dem Eigentum des Vereins sorgsam um.
- Alkohol und Zigaretten sind altersentsprechend tabu. |

Textauszug „Leitlinien und Werte des ERC Lechbruck“

Link: <https://www.erclechbruck.de/downloads/>



Zielsetzungen

- Wirtschaftliche Stabilität und Wachstum
- 1. Mannschaft: Etablierung in der Landesliga
- Nachwuchs: Besetzung aller Altersklassen
- Intensive Nachwuchsgewinnung & -förderung
- Laufende Fortbildung der Trainer
- Wertevermittlung und Übernahme der sozialen Aufgabestellungen
- Überdachung des Lechparkstadions





Vielen Dank!



Manfred Sitter



0176 31712504



manfredsitter@erclechbruck.de



www.erclechbruck.de